

RAPPORT D'ACTIVITÉ 2022

» PEFC FRANCE



PEFC
10-1-1

GARDIEN
DE L'ÉQUILIBRE
FORESTIER



COLLECTIVEMENT, PORTONS HAUT LA CERTIFICATION FORESTIÈRE PEFC

Pour PEFC France, l'évènement majeur de l'année 2022 est évidemment la révision de ses standards.

C'est dans le contexte difficile du changement climatique et son cortège d'incertitudes, des évolutions réglementaires nationales et internationales, des attentes parfois antagonistes des uns et des autres, que nous avons travaillé aux côtés des représentants de la filière forêt-bois, de la Recherche et des ONG. A l'issue de presque deux années de travail avec 117 représentants des différents organismes, les nouveaux standards de gestion forestière durable PEFC pour la France ont été approuvés par le Forum le 11 mai 2023.

Bien sûr, ce standard impose trop pour certains et pas assez pour d'autres.

Cependant je pense que, grâce à la concertation, l'échange et l'esprit de compromis, nous avons co-construit une norme qui est un véritable outil pour dire combien et comment les forestiers certifiés PEFC s'engagent dans la gestion durable des forêts. Nous voulions que ce nouveau standard soit proche des réalités du terrain et il l'est !

Parce que PEFC s'adresse à tous les propriétaires et toutes les tailles de forêts, l'exigence du diagnostic est une avancée majeure. Grâce au diagnostic le référentiel n'enferme pas le forestier dans un "c'est autorisé ou c'est interdit" sans nuance,

mais l'invite, dans l'esprit du Document de gestion forestière durable réglementaire, à interroger sa décision en tenant compte de critères rendus nécessaires au regard de l'évolution climatique dans le massif forestier concerné.

C'est aussi pour être efficace au plus près du terrain forestier que chaque entité certifiée PEFC en régions va engager une analyse de risque.

Qu'il me soit ici permis de remercier Mériem FOURNIER, Maxence ARNOUD et l'équipe de PEFC France emmenée par son directeur général Paul Emmanuel HUET.

De remercier également chacun des 117 participants pour l'état d'esprit qui a régné tout au long de ces travaux.

Évènement majeur mais pas unique ! En feuilletant ce rapport d'activité et en particulier notre "Retour sur 2022" vous aurez un aperçu de l'implication de PEFC France dans les différents secteurs d'activité de la filière avec le souci constant de développer la demande de produits certifiés tout en veillant à garantir la disponibilité de la ressource.

Collectivement, portons haut la certification forestière PEFC.

Christine de Neuville
Présidente de PEFC France



SOMMAIRE

1 - COMPRENDRE PEFC

- PEFC, un système international de certification avec un ancrage local
- Parcours de certification PEFC, de la forêt jusqu'au produit fini
- PEFC en chiffres

2 - PEFC, UNE ORGANISATION COLLÉGIALE ÉQUILBRÉE ENTRE TOUS LES ACTEURS CONCERNÉS PAR LA GESTION DURABLE DES FORÊTS

3 - RETOUR SUR 2022

- 2022 en bref
- Préserver les forêts grâce à la certification PEFC
 - Révision des standards de gestion forestière durable PEFC pour la France
 - Maintien et développement des surfaces forestières certifiées PEFC en France
- Accompagner des secteurs clés dans leur transition énergétique et écologique
 - La construction
 - Le mobilier
 - L'emballage
 - Et d'autres secteurs
- Accompagner les acteurs publics vers une commande publique responsable

4 - PARTIES PRENANTES DE PEFC FRANCE

PEFC, UN SYSTÈME DE CERTIFICATION INTERNATIONALE...

PEFC, UNE ALLIANCE INTERNATIONALE

PEFC est **une organisation internationale à but non lucratif**, née en 1999 de la prise de conscience des enjeux mondiaux de déforestation, dans le sillage des grandes conférences environnementales sur la protection des forêts dans le monde. **Depuis 23 ans**, elle agit pour **promouvoir la gestion durable de la forêt**, à travers la définition et l'application d'un système de certification forestière dont la conformité est vérifiée par des organismes certificateurs indépendants. Avec 55 pays membres et plus de 280 millions d'hectares de forêts certifiés, elle est aujourd'hui un **acteur majeur de la certification forestière** dans le monde. ■

Missions de PEFC international

- > **Développer** la gestion forestière durable et **promouvoir** l'utilisation de bois certifié PEFC dans le monde auprès de tous les utilisateurs.
- > **Définir** des règles internationales de gestion forestière durable – appelées standards internationaux de référence – qui sont ensuite déclinées dans chaque pays membre du système en tenant compte du contexte local.
- > **Valider** et reconnaître les déclinaisons nationales PEFC - appelées Schémas nationaux de certification forestière.
- > **Favoriser** le travail en réseau et permettre un partage d'expérience permanent entre les différents pays membres et parties prenantes à travers le monde.

PEFC présent dans 55 pays

Dans chacun de ses pays membres, l'organisation internationale PEFC est représentée par une structure nationale, telle que PEFC France. **Chaque PEFC national élabore ses propres règles de certification forestière** en conformité avec les exigences internationales PEFC, pour les adapter à son contexte forestier. Dès lors qu'elles sont validées par PEFC International, les propriétaires forestiers du pays peuvent adhérer au système PEFC et faire certifier leurs forêts.

PEFC, un outil pour contribuer à la réalisation des ODD™

Les objectifs de développement durable (ODD) des Nations Unies couvrent l'intégralité des enjeux du développement durable pour assurer à tous un avenir meilleur. La certification de gestion forestière durable **PEFC joue un rôle clé dans la réalisation de ces objectifs** en agissant à l'échelle locale et internationale, à travers la définition et l'application de règles de gestion durable de la forêt.



Les groupes de travail thématiques

PEFC International a mis en place plusieurs groupes de travail qui **réunissent les différents pays membres de PEFC** autour d'une thématique (Construction, Plaidoyer, Caoutchouc, Textile, Emballage ou encore Mobilier) ou d'une **zone géographique** (Europe, Asie-Pacifique ou encore Amérique) visant à **stimuler la réflexion** en interne et **renforcer le travail en réseau**. Chacun peut participer aux échanges collectifs et partager ses retours d'expériences.



OBJECTIFS DE DÉVELOPPEMENT DURABLE &

PEFC est un partenaire pour la réalisation des ODD. Nous regroupons 55 membres nationaux, plus de 30 parties prenantes internationales et des milliers d'acteurs locaux.

1,6 milliard de personnes dépendent des forêts pour assurer leur subsistance et leur emploi.
Les forêts gérées durablement apportent des avantages économiques et améliorent la vie de millions de personnes.

Les forêts fournissent 76 millions de tonnes de nourriture par an.*

La certification PEFC des Arbres Hors Forêts et des Produits Forestiers Non Ligneux contribue à la sécurité alimentaire.

Les arbres et les forêts peuvent avoir un effet réparateur et thérapeutique sur l'esprit.**

La certification PEFC promeut la gestion durable des forêts pour que nous puissions tous profiter de leurs bienfaits aujourd'hui et demain.

La certification PEFC comporte une série d'exigences qui améliorent la compréhension des écosystèmes forestiers par les forestiers et les communautés concernées.

330 millions de femmes et de jeunes filles vivent avec moins de 1,90 dollar par jour, soit 4,4 millions de plus que les hommes.

La certification PEFC comporte un forum qui facilite la participation des femmes dans les prises de décision relatives à la forêt.

Le standard de gestion forestière durable PEFC requiert les meilleures pratiques de gestion en matière de qualité de l'eau et des sols.

75% de notre eau douce provient des bassins versants forestiers.*
La part de l'énergie issue des combustibles à base de bois dans l'approvisionnement total des énergies renouvelables est d'environ 40%.

La certification PEFC contribue à garantir l'origine responsable des combustibles à base de bois pour la production d'énergies renouvelables.

Plus de 280 millions d'hectares de forêts ont été certifiés selon les critères, mondialement reconnus, de durabilité PEFC.

Retrouvez-nous sur www.pefc.org ou www.pefc-france.org pour plus d'informations

L'établissement des standards PEFC est régi par les principes de l'engagement inclusif des parties prenantes (sur la base de l'Agenda 21), la représentation équilibrée, le consensus, l'amélioration continue et la transparence.

80% des espèces animales et végétales vivent en forêt.

La préservation de la biodiversité forestière est au cœur de l'action de PEFC. 60% des forêts certifiées dans le monde sont gérées selon les exigences de PEFC.

Les bonnes pratiques de gestion durable des forêts PEFC réduisent la sédimentation, améliorent l'état des rivières et des eaux côtières, et profitent aux écosystèmes aquatiques.

Les forêts mondiales absorbent près de 40% du CO₂ produit par l'homme.

Les forêts gérées de manière durable jouent un rôle fondamental pour atténuer le changement climatique et s'y adapter.

81% des consommateurs à travers le monde jugent que les entreprises devraient contribuer à protéger l'environnement.**

Le label PEFC aide les entreprises et les consommateurs à faire des choix responsables.

D'ici 2050, 70% de la population mondiale sera urbaine.

La Certification de Projet PEFC valorise l'utilisation du bois certifié dans la construction.

Les familles, les communautés locales et les peuples autochtones gèrent 30% de la superficie forestière mondiale.

La Certification de Groupe PEFC permet aux petits propriétaires et exploitants forestiers d'obtenir la certification PEFC et ainsi d'accéder au marché international tout en favorisant l'atténuation de la pauvreté.

Les produits ligneux stockent une tonne de CO₂ par mètre cube de bois.

Les campagnes PEFC visent les secteurs de la construction et du textile encouragent un approvisionnement responsable en matériaux à base de bois issu de forêts gérées durablement.

Les forêts représentent 22,2% des revenus des ménages dans les pays développés.

Les exigences sociales de PEFC favorisent l'égalité des chances et la non discrimination auprès des personnels travaillant dans le secteur forestier.



COMPRENDRE PEFC

...AVEC UN ANCRAGE LOCAL

PEFC FRANCE, GARDIEN DE L'ÉQUILIBRE FORESTIER DEPUIS PLUS DE 23 ANS

Depuis 23 ans, PEFC France assure la **préservation et la promotion de l'équilibre forestier sur le territoire français**, un équilibre complexe mais essentiel entre les 3 fonctions de la forêt :

- > **environnementale**, car la forêt est un réservoir de biodiversité et un puits de carbone ;
- > **sociétale**, car la forêt est un lieu de vie où l'on travaille, où l'on habite et où l'on se retrouve dans des moments de loisirs ;
- > **économique**, car la forêt produit des ressources renouvelables telles que le bois.

Le maintien de l'équilibre forestier passe aussi par la prise en compte et la **représentation équilibrée de tous les acteurs** concernés par la gestion durable de la forêt en France. PEFC France fait ainsi dialoguer les propriétaires forestiers, les exploitants forestiers, les entreprises de la filière forêt-bois-papier, les distributeurs, les consommateurs, les organisations de protection de la nature, les élus, et les représentants de la société civile. ■

Les grands principes de l'équilibre forestier

- > **La concertation** : rechercher et obtenir le consensus par l'implication de tous les acteurs concernés par la gestion durable de la forêt.
- > **La transparence** : communiquer une information complète, accessible et compréhensible : l'ensemble des règles de PEFC sont publiques et disponibles en ligne.
- > **L'amélioration continue** : adapter et renforcer les règles de gestion durable à travers un processus de révision périodique.
- > **L'impartialité** : recourir à des organismes certificateurs indépendants accrédités par le Comité français d'accréditation (Cofrac).

> **Le respect des spécificités locales** : prendre en compte les enjeux environnementaux, sociétaux et économiques (contexte forestier, faune et flore, paysage et patrimoine architectural) du territoire français.

Missions de PEFC France

- > **Promouvoir** la gestion forestière durable PEFC en France.
- > **Développer** les surfaces forestières sous la certification PEFC.
- > **Développer** l'offre et la demande de produits certifiés :
 - encourager et soutenir les entreprises de la filière dans la mise en place de chaînes de contrôle ;
 - conseiller les organisations publiques et privées dans leur politique d'achats de produits bois ou à base de bois certifiés et les accompagner dans la communication de leurs engagements en interne et externe.
- > **Rassembler** toutes ses parties prenantes autour d'une vision multifonctionnelle et équilibrée de la forêt et apporter des garanties de pratiques durables à tous les utilisateurs de la certification PEFC.
- > **Se concerter** pour élaborer et réviser périodiquement les règles de gestion forestière durable pour la France, en adéquation avec les enjeux et les spécificités forestières françaises, et en conformité avec les standards internationaux de référence.

PEFC PRÉSENT SUR TOUT LE TERRITOIRE FRANÇAIS

La force et l'expertise de PEFC en France reposent notamment sur la qualité du réseau d'organisations locales certifiées qui accompagnent les acteurs de l'amont forestier dans leur accès à la certification PEFC. ■

9 organisations régionales certifiées PEFC : les EACR (Entité d'accès à la certification régionale PEFC)

Les EACR sont des organisations locales titulaires d'un certificat de gestion forestière durable PEFC. Elles œuvrent au cœur des territoires pour promouvoir la certification forestière PEFC et faire adhérer, accompagner et contrôler les propriétaires forestiers, les exploitants forestiers et les entrepreneurs de travaux forestiers sur les règles de gestion forestière durable PEFC.

7 coopératives forestières certifiées PEFC regroupées en une EACG (Entité d'accès à la certification de groupe)

Le dispositif de certification régionale est complété par un tissu de coopératives forestières certifiées PEFC réunies dans une EACG, titulaire d'un certificat de gestion forestière durable PEFC. Ces coopératives portent en nom et place de leurs adhérents qui le souhaitent, le respect des exigences liées à la certification PEFC. Elles réalisent également en interne auprès d'eux le contrôle du respect de ces exigences, y compris sur les chantiers d'exploitation.

Missions des organisations locales certifiées

- > **Promouvoir** la gestion forestière durable au niveau local.
- > **Inciter** les propriétaires forestiers, les exploitants forestiers et les entrepreneurs de travaux forestiers de leur territoire de compétence ou leurs adhérents à rejoindre la certification PEFC.
- > **Les accompagner** dans la compréhension et la bonne application des règles de gestion forestière durable PEFC.
- > **Les contrôler** sur le respect de ces règles.

La présence de PEFC en Guyane

En Guyane, PEFC est présent au travers de la certification de l'ensemble du Domaine Forestier Permanent géré par l'ONF.

LE QUOTIDIEN DE L'ÉQUIPE PEFC FRANCE

Sous l'autorité de la Présidente de PEFC France, Christine de Neuville, l'équipe PEFC France œuvre au quotidien pour :

> Consolider la présence de PEFC sur le territoire français :

- augmenter les surfaces forestières et le nombre d'entreprises certifiées en France ;
- renforcer l'engagement des acteurs forestiers et de la filière forêt-bois papier en faveur de la certification PEFC ;
- créer des synergies entre les acteurs de l'amont et de l'aval de la filière forêt-bois-papier afin d'adapter l'offre à la demande en bois certifié sur le territoire ;
- travailler en collaboration avec les entités d'accès à la certification PEFC.

> Développer la demande de produits certifiés :

- accompagner les entreprises dans leurs démarches pour mettre en place la certification de leurs chaînes de contrôle ;
- valoriser les bénéfices de la certification dans les secteurs utilisant des produits bois ou à base de bois, tels que la construction, l'ameublement, ou l'emballage ;
- promouvoir et faire connaître la certification PEFC auprès des réseaux de distribution, des grandes entreprises, des marques nationales et des pouvoirs publics ;
- protéger la marque PEFC en luttant contre ses usages abusifs ou non-conformes.

FLORENCE LUCAS,
Chargée du développement de la marque

"À chaque rencontre et échange, j'explique les enjeux et les avancées de la certification PEFC en France et dans le monde. Mes interlocuteurs sont de plus en plus sensibilisés à la gestion durable des forêts PEFC. Je travaille à apporter une meilleure compréhension de la certification PEFC et des garanties qu'elle apporte."

SANDRA ZAKINE,
Directrice adjointe

"Au quotidien je soutiens et je coordonne les équipes et toutes les parties prenantes de PEFC France que ce soit nos salariés, nos membres, nos partenaires ou les organisations PEFC en région. Je dois avoir une vision globale de l'ensemble des activités de chacun pour contribuer à faire avancer l'association et toutes ses missions."

PAUL EMMANUEL HUET,
Directeur Exécutif

"En pilotant le fonctionnement de l'Association PEFC France, je fais en sorte avec toute l'équipe, que la certification puisse à la fois concourir à la préservation des forêts mais également apporter toutes les garanties requises par les différents utilisateurs de la certification et ce jusqu'au consommateur final."

GEOFFROY DHIER,
Responsable technique

"Je développe les nouvelles règles de certification, accompagne les organisations certifiées et les parties prenantes de la filière dans la compréhension des certifications PEFC de gestion durable et de traçabilité, et coordonne leur mise en œuvre en lien étroit avec les organismes de certification et d'accréditation."

ADRIEN BODICHON,
Responsable fidélisation et Développement certification forestière

"Mon travail consiste à mener des actions ayant pour objectif de développer les surfaces forestières certifiées en France. Afin de parvenir à relier l'amont de la filière à l'aval, je travaille avec tous les acteurs de la filière forêt-bois pour développer la demande en bois certifié PEFC."

SOPHIE SOULIÉ,
Assistante de gestion administrative

"J'accompagne les entreprises dans la gestion administrative de leur certification PEFC."



COMPRENDRE PEFC

LA CERTIFICATION PEFC DE LA FORÊT JUSQU'AU PRODUIT FINI

CERTIFICATION FORESTIÈRE

- La certification forestière garantit la gestion durable de la forêt en veillant à l'application de règles strictes des standards PEFC pour la France par tous les intervenants en forêts.
- Elle est délivrée par un organisme de certification indépendant et accrédité par la COFRAC.

CERTIFICATION DE LA CHAÎNE DE CONTRÔLE PEFC

- La certification de la chaîne de contrôle PEFC est délivrée par un organisme certificateur indépendant et accrédité par la COFRAC.
- Elle concerne tous les maillons de la production, de la récolte du bois en forêt jusqu'à la commercialisation du produit en bois ou à base de bois.



1 FORÊT
RÈGLES
DE GESTION
FORESTIÈRE
DURABLE



2 EXPLOITATION
RÈGLES
DE GESTION
FORESTIÈRE
DURABLE



**3 TRANSFORMATION
ET COMMERCIALI-
SATION**
RÈGLES DE CHAÎNE
DE CONTRÔLE



**4 MISE SUR
LE MARCHÉ
DU PRODUIT
FINI**



VENTE DE PRODUITS CERTIFIÉS PEFC

- Apposé sur un produit en bois ou à base de bois, le label PEFC atteste :
 - que le propriétaire forestier qui a géré la forêt dont le bois est issu et que l'exploitant forestier qui a récolté et transporté ce bois ont mis en œuvre les pratiques de gestion forestière durable PEFC ;
 - que toutes les entreprises qui ont ensuite transformé et commercialisé ce bois ont appliqué les règles de traçabilité PEFC, jusqu'au produit fini.

POUR EN SAVOIR PLUS



COMPRENDRE PEFC

PEFC EN CHIFFRES

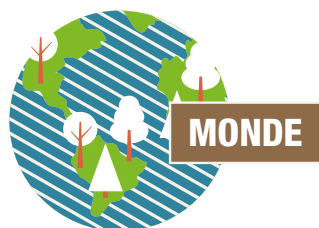

1^{ère} ALLIANCE MONDIALE

55 PAYS MEMBRES

750 000
PROPRIÉTAIRES FORESTIERS

+ DE 280 MILLIONS
D'HECTARES
CERTIFIÉS*
= PRÈS DE **3/4** des surfaces
certifiées dans
le monde

+ DE 20 000
ENTREPRISES CERTIFIÉES



1 ASSOCIATION
PEFC FRANCE

76 709
PROPRIÉTAIRES
FORESTIERS

+ DE 8 MILLIONS
D'HECTARES
EN FRANCE
dont 2,4 millions
en Guyane

= **+ DE 33%**
de la surface forestière de France
métropolitaine certifiée PEFC

= **PRÈS DE 2/3**
de la production annuelle du bois

3 286
ENTREPRISES
CERTIFIÉES

> réparties en
2 081
certificats de chaîne
de contrôle PEFC

= **+ DE 136**
nouvelles entreprises en 2022,
tous secteurs confondus



+ DE 81 MILLIONS
D'HECTARES*
= **8%** de la surface forestière
européenne

+ DE 10 000
ENTREPRISES CERTIFIÉES

*À noter que la baisse des surfaces certifiées par rapport à 2021 s'explique par la suspension du schéma de certification PEFC en Russie et en Biélorussie.

PEFC FRANCE, UNE ORGANISATION COLLÉGIALE...

PEFC incarne le point d'équilibre entre tous les acteurs concernés par la gestion durable de la forêt : les propriétaires et exploitants forestiers, les entreprises de la filière forêt bois-papier, les distributeurs, les consommateurs, les organisations de protection de la nature, les élus, et les représentants de la société civile. Son organisation collégiale unique permet d'une part l'implication de toutes ces parties prenantes, et d'autre part la confrontation de points de vue différents pour la recherche de solutions collectives et consensuelles en faveur de l'équilibre forestier. Les décisions de PEFC France sont ainsi fondées sur la concertation, la transparence et une dynamique d'amélioration continue.

L'association PEFC France est composée de 18 membres, répartis dans trois collèges distincts (propriétaires forestiers,

entreprises, usagers de la forêt), chacun possédant le même poids au sein de ses instances. Ces trois collèges sont mobilisés autour de la définition et de l'application des règles de gestion forestière durable PEFC, du fonctionnement du système, des orientations stratégiques et de la gestion de l'association, de la promotion de la gestion forestière durable et de l'utilisation du bois certifié en France.

Aux 18 membres statutaires s'ajoutent trois membres associés : Les Experts Forestiers de France (EFF), la Société Forestière de la Caisse des Dépôts et Consignations (SFC-DC), et l'Union des Industriels et constructeurs Bois (UICB). En tant qu'observateurs, ils contribuent au débat et sont au cœur des échanges, tout en conservant une posture de neutralité, ne prenant pas part aux votes.



COMPRENDRE PEFC

... ÉQUILIBRÉE ENTRE TOUS LES ACTEURS CONCERNÉS PAR LA GESTION DURABLE DES FORÊTS

LES PROPRIÉTAIRES FORESTIERS

Ce collège rassemble les organisations représentatives des propriétaires et gestionnaires de forêts publiques et privées :

- > Centre national de la propriété forestière – CNPF ;
- > Fédération des forestiers privés de France – FRANSYLVA ;
- > Fédération nationale des communes forestières – FNCOFOR ;
- > Office national des forêts – ONF ;
- > Union de la coopération forestière française – UCFF.

LES ENTREPRISES

Ce collège rassemble les organisations représentatives des entreprises de la filière forêt-bois-papier :

- > Fédération nationale du bois – FNB ;
- > Fédération nationale des entrepreneurs des territoires – FNEDT ;
- > Fibois France ;
- > Le commerce du bois – LCB ;
- > Union française des industries des cartons, papiers et celluloses – COPACEL ;
- > Union nationale des industries de l'impression et de la communication – UNIC.

LES USAGERS DE LA FORÊT

Ce collège réunit des associations de protection de la nature, des organisations non gouvernementales, des établissements publics, et des organisations représentatives de la société civile engagées pour la préservation de la forêt, la formation aux métiers de la forêt, et pour le développement de l'accueil du public en forêt :

- > Assemblée des départements de France – ADF ;
- > Association nationale pour la formation aux métiers de la forêt – EDUFOREST ;
- > Chambres d'agriculture France ;
- > Comité 21 ;
- > Fédération nationale des chasseurs – FNC ;
- > Fédération nationale des sociétés des amis des forêts – FNSAF ;
- > France nature environnement – FNE.

LES MEMBRES ASSOCIÉS

Aux 18 membres statutaires s'ajoutent trois membres associés. En tant qu'observateurs, ils contribuent aux débats et sont au cœur des échanges, tout en conservant une posture de neutralité, ne prenant pas part aux votes.

- > La Société forestière de la Caisse des dépôts et consignations – SFCDC ;
- > Les Experts Forestiers de France – EFF ;
- > L'Union des industriels et des constructeurs bois – UICB.





RETOUR SUR L'ANNÉE 2022



RETOUR SUR 2022

Janvier 2022

LANCEMENT DU SHOWROOM PEFC DE PRODUITS CERTIFIÉS

Afin de valoriser les entreprises qui fabriquent, commercialisent ou achètent des produits bois certifiés PEFC, leurs engagements dans la gestion durable des forêts, et de donner envie à d'autres d'entamer une démarche de certification, PEFC a lancé le premier showroom virtuel de produits certifiés PEFC. ■

Mars 2022

BOIS PROVENANT DE RUSSIE ET DE BIÉLORUSSIE CLASSÉ PAR PEFC INTERNATIONAL COMME BOIS DE CONFLIT DONC COMME SOURCE CONTROVERSÉE AU SENS DE LA CERTIFICATION PEFC

Dans le cadre du conflit qui oppose actuellement la Russie à l'Ukraine, PEFC International a clarifié que le bois provenant de Russie et de Biélorussie doit être considéré comme du bois de conflit ne pouvant pas intégrer des chaînes de contrôle PEFC. ■

Mars 2022

PROPOSITIONS DE PEFC POUR LA FORÊT À L'OCCASION DE L'ÉLECTION PRÉSIDENTIELLE

A l'occasion de l'élection présidentielle, PEFC a formulé des propositions à destination des candidats qui permettront à l'État de répondre aux enjeux forestiers et aux attentes de la société en étant un acheteur public exemplaire et un prescripteur ambitieux auprès des acteurs de la filière forêt-bois. ■

Mars 2022

4^{ÈME} ÉDITION DE GRAINE DE PEFC

Tout au long du mois de mars, des sessions de formation théorique et d'ateliers pratiques ont été délivrées dans les établissements forestiers de sept régions de France pour promouvoir les pratiques forestières durables et sensibiliser les élèves à l'importance de la certification de gestion durable des forêts. En 2022, plus de 250 étudiants ont participé à l'opération. ■

Mars 2022

VISITE EN FORÊT DE VILLEFERMOY

Dans le cadre de la Journée internationale des forêts, Fibois Île-de-France, l'ONF et PEFC France ont organisé une matinée en forêt de Villefermoy (77). L'objectif de cette journée : permettre à tous les prescripteurs de la construction de mieux comprendre la gestion durable des forêts et les bénéfices de la certification PEFC sur le terrain. ■

Juin 2022

CARREFOUR INTERNATIONAL DU BOIS

Avec un stand en bois certifié aux couleurs de la certification, les équipes de PEFC en France ont pu rencontrer plusieurs partenaires, entreprises et parties prenantes afin d'échanger sur les enjeux d'achat de bois responsable issu de forêts gérées durablement. Ce salon a été également l'occasion de parler de l'utilité de la certification PEFC dans le secteur de la construction bois au travers de deux temps forts. ■

Septembre 2022

LANCEMENT DE LA CAMPAGNE EMBALLAGE RESPONSABLE

La campagne Responsible Packaging de PEFC International de promotion des emballages certifiés a été déclinée en France avec pour objectif de sensibiliser les distributeurs et marques nationales à l'importance de s'approvisionner de manière durable et responsable pour leurs emballages. ■

Octobre 2022

INTERVENTION AU SALON BATIMAT

Lors du salon dédié à la construction, Paul-Emmanuel Huet, Directeur Exécutif de PEFC France, a participé au plateau TV "Concilier construction et préservation de la ressource". ■

Novembre 2022

INTERVENTION À ALL4PACK

Lors du salon international dédié aux professionnels de l'emballage, Florence Lucas, Chargée du Développement de la Marque, a participé à la conférence "La matière première bois : comment sécuriser les approvisionnements pour le secteur de l'emballage ?". ■

Novembre 2022

RÉUNION DU FORUM PEFC DANS LE CADRE DE LA RÉVISION DES STANDARDS DE GESTION FORESTIÈRE DURABLE PEFC POUR LA FRANCE

Une réunion plénière a été organisée avec le Forum PEFC pour valider les projets de nouvelles normes PEFC de gestion forestière durable pour la France avant leur mise en consultation publique. ■



RETOUR SUR 2022

PRÉSERVER LES FORÊTS GRÂCE À LA CERTIFICATION

RÉVISION DES STANDARDS DE GESTION FORESTIÈRE DURABLE PEFC POUR LA FRANCE

Dans un objectif d'adaptation et d'amélioration continue, PEFC révisé tous les 5 ans l'ensemble de ses règles adaptées pour la France – appelé schéma français de certification forestière – sur la base d'un socle commun d'exigences définies au niveau international. C'est dans ce cadre que PEFC France a lancé en 2021 la 4^{ème} révision du schéma français de certification forestière PEFC dont les travaux se sont poursuivis en 2022 et au centre de laquelle se trouvent les règles de gestion forestière durable (appelées aussi "standards"), qui s'appliquent aux propriétaires forestiers et aux intervenants dans les forêts certifiées PEFC de France métropolitaine et de Guyane. ■

Pourquoi réviser les standards de gestion forestière durable de PEFC pour la France ?

Au-delà de la mise en conformité avec de nouvelles exigences internationales PEFC, la révision des standards de gestion forestière durable PEFC doit permettre de prendre en compte l'évolution des enjeux économiques, environnementaux et sociétaux liés à la forêt, les retours d'expérience, et le progrès des connaissances sur ces sujets.

MERIEM FOURNIER,
Présidente du Centre INRAE
Grand-Est-Nancy et Présidente
du Forum PEFC

" Le processus de révision des standards PEFC est une opportunité à la fois pour toute la filière forêt-bois-papier et pour la société dans son ensemble, de réfléchir à ce que nous voulons pour la forêt de demain. Nous devons confronter nos standards aux évolutions économiques, sociétales et environnementales et relever deux défis importants : l'adaptation au changement climatique et la redéfinition du contrat forêt-société."



Interview complète
à retrouver sur
le site de PEFC

Comment le processus de révision des standards de gestion forestière durable PEFC pour la France est-il organisé ?

La révision des règles de gestion forestière durable PEFC pour la France est confiée à un Forum composé de manière ouverte et équilibrée par un ensemble de parties prenantes concernées par la forêt en France. Cette instance compte 117 personnes morales ou physiques issues du secteur de la forêt et de la sylviculture, de la filière bois-papier, des associations de protection de l'environnement et de la société civile (associations de consommateurs, syndicats de travailleurs, communautés éducatives, ...), ainsi que des experts de la sphère scientifique et des observateurs. Le Forum a été conçu comme un lieu participatif permettant l'expression de toutes les sensibilités et problématiques liées à la gestion durable des forêts françaises, et fonctionne selon le principe de concertation et de recherche du consensus.

Quels travaux ont été menés en 2022 ?

Après avoir passé l'année 2020 à mener tous les travaux préparatoires nécessaires à cette quatrième révision, et l'année 2021 à lancer le processus, l'année 2022 a été consacrée à la construction du futur nouveau schéma français de certification forestière PEFC, au centre duquel se trouvent les règles de gestion forestière durable PEFC pour la France ainsi que les règles de certification de groupe.

DE NOMBREUX TRAVAUX ONT ÉTÉ MENÉS PAR LE FORUM EN 2022

- > 2 RÉUNIONS en sous-groupe sur la chaîne de responsabilité et les documents de gestion durable ;
- > 3 ATELIERS sur le sujet spécifique de la coupe rase ;
- > 3 JOURNÉES de visites sur le terrain en France métropolitaine ;
- > 2 RÉUNIONS plénières pour présenter les nouvelles propositions de rédaction issues des travaux au sein du Forum, échanger sur la base de celles-ci, et valider une première version des standards qui ont ensuite été soumis à la consultation publique en 2023.

POUR EN SAVOIR PLUS SUR L'ACTUALITÉ DE LA RÉVISION DES STANDARDS PEFC EN FRANCE, RENDEZ-VOUS SUR LA PAGE DÉDIÉE SUR LE SITE DE PEFC FRANCE



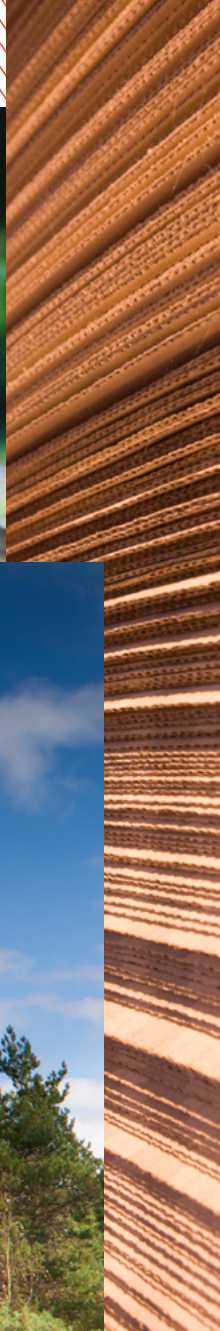

MAINTIEN ET FIDÉLISATION DES SURFACES FORESTIÈRES CERTIFIÉES PEFC EN FRANCE

Afin de renforcer l'adhésion des propriétaires forestiers à la certification PEFC, et poursuivre la croissance de la surface forestière certifiée PEFC sur le territoire, des actions ont été menées tout au long de l'année auprès des différentes parties prenantes de la filière forêt-bois-papier et des prescripteurs. L'objectif : faire de la pédagogie sur la certification, répondre aux interrogations et problématiques sur le terrain, et encourager le recours à la certification PEFC. ■

Actions menées auprès de l'amont forestier

- > **Soutenir** les actions des entités d'accès à la certification PEFC partout en France :
 - Participation à une quinzaine de rendez-vous avec des institutionnels et des organisations sur le terrain ;
 - Appui à des actions à destination des propriétaires forestiers.
- > **Renforcer** les relations entre PEFC France et les différentes organisations de la filière :
 - Échanges sur les enjeux terrain et les actions communes à mener pour développer les surfaces certifiées PEFC avec des coopératives forestières, FRANSYLVA, la FNCOFOR, l'ONF, organisations sectorielles régionales, gestionnaires et experts forestiers ;
 - Participation et intervention à plus d'une dizaine d'événements sur le terrain.

Actions menées auprès de l'aval forestier

- > **Renforcer** les relations de PEFC France avec les organisations de la filière :
 - Élaboration d'une **plaquette commune de communication** sur les certifications territoriales ;
 - Proposition d'accompagnement des acteurs pour valoriser la certification PEFC auprès de leurs adhérents.
- > Actions auprès des entreprises et prescripteurs pour augmenter la demande de bois certifié (notamment co-organisation de journées en forêt à l'intention des prescripteurs bois).

Actions auprès des collectivités

- > **Rendez-vous** et **échanges** au niveau régional, départemental et communal.





86%

des exposants entreprises françaises
présentes au Carrefour International
du Bois étaient certifiées PEFC

Paroles de certifiés

KARINE BOUHIER,
Co-dirigeante de
LCA Construction Bois

“Le secteur de la construction n’est aujourd’hui pas perçu comme actif dans la lutte contre le réchauffement climatique, alors que des outils tels que la certification PEFC et l’utilisation de bois certifié existent. La demande en bois certifié par nos clients est d’ailleurs en augmentation. Une évidence pour nos clients du secteur public, cela devient de plus en plus présent dans les cahiers des charges de nos clients du secteur privé.”



Interview complète
à retrouver sur
le site de PEFC

ACCOMPAGNER DES SECTEURS CLÉS DANS LEUR TRANSITION ÉNERGÉTIQUE ET ÉCOLOGIQUE



LA CERTIFICATION PEFC, AU CŒUR DES ENJEUX ENVIRONNEMENTAUX DE LA CONSTRUCTION BOIS

Prisé pour son esthétisme, son potentiel d'innovation, et pour ses performances écologiques, le bois s'est imposé comme l'un des matériaux les plus prometteurs sur le marché de la construction. Ce dernier doit répondre à de nouveaux impératifs législatifs tels que la réglementation RE 2020, à l'heure où le bâtiment représente 43% de la consommation énergétique française. Ce développement doit toutefois s'accompagner d'une gestion durable de la ressource. C'est ce que garantit la certification PEFC au secteur de la construction en lui permettant d'utiliser un matériau écologique pour construire des bâtiments durables. ■

Développement de PEFC dans le secteur de la construction

Face à cette mobilisation croissante de la ressource bois, la certification PEFC apparaît comme une réponse adaptée aux enjeux de la construction. C'est pourquoi ce secteur reste depuis 2019 un axe stratégique de développement fort avec l'ambition de positionner PEFC comme une solution pour les acteurs de la construction (logement collectif et bâtiment tertiaire) face à leurs enjeux de durabilité de la ressource en bois et de transition énergétique et écologique.

Actions menées auprès du secteur de la construction

> Accompagnement :

- Rencontres et échanges avec des acteurs du secteur (présentation de la certification PEFC, échanges sur les enjeux d'approvisionnements en bois certifié PEFC) ;
- Accompagnement d'acteurs dans la mise en œuvre de la chaîne de contrôle PEFC ;
- Appui à la préparation de l'audit de certification PEFC et mise en relation avec les organismes certificateurs.

> Intervention lors de temps forts :

- Co-organisation d'une matinée en forêt de Villefermoy à destination des prescripteurs de la construction ;

- Présence de PEFC au Carrefour International du Bois avec un stand en bois certifié PEFC aux couleurs de la certification et organisation d'un plateau TV sur le thème de la certification PEFC et intervention à une conférence sur le thème de la gestion de la ressource et de la traçabilité dans la construction bois ;
- Participation à un atelier à destination des industriels, constructeurs, architectes et bureaux d'études adhérents à Fibois Ile de France pour partager les retours d'expériences d'entreprises du secteur de la construction relatifs à la mise en œuvre de la certification PEFC ;
- Présence au salon Batimat lors d'un plateau TV sur le thème "Concilier construction et préservation de la ressource" ;
- Participation au lancement du pacte bois-bio-sourcé de Fibois Auvergne Rhône-Alpes.

> Production de contenus :

- Plaquette traçabilité de France Bois 2024 pour sensibiliser les prescripteurs de la construction à la demande de la certification dans leurs différents projets.

> Partenariat :

- 11^{ème} édition du Prix national de la construction bois.

PAUL-EMMANUEL HUET,
Directeur exécutif de PEFC France

> Lors du Carrefour du Bois à l'occasion d'une table ronde organisée par Bati Journal :

"PEFC cherche à accompagner le développement de la construction bois qui s'associe à un besoin croissant de pouvoir disposer de garanties pour les acteurs en bout de chaîne, que sont les prescripteurs publics ou privés."

RETOUR SUR 2022



DU MOBILIER ÉCO-CONÇU AVEC LA CERTIFICATION PEFC

Présent dans tous les intérieurs, matériau intemporel, le bois reste une ressource à préserver. Pour les fabricants, comme pour les consommateurs et les acheteurs de mobilier, la certification PEFC constitue un repère d'achats responsables. ■

Développement de PEFC dans le secteur de l'ameublement

En cohérence avec la stratégie de développement de PEFC International, PEFC France a lancé en 2022 un nouvel axe de développement stratégique auprès du secteur de l'ameublement.

Actions menées auprès du secteur de l'ameublement

- > Rencontre avec l'Ameublement français et analyse commune de leur showroom des entreprises fabricantes du mobilier qui communiquent sur le caractère certifié PEFC de leurs bois.
- > Rencontre avec le pôle technique ameublement du FCBA pour organiser des prises de paroles communes.
- > Rencontres avec des entreprises du secteur.
- > Participation à 1 hackathon de l'écoconception porté par l'Ademe Pays de Loire sur les thématiques du mobilier et de l'informatique.
- > Signature de 4 nouveaux contrats de communication PEFC avec des distributeurs spécialisés dans l'ameublement.
- > Participation au FURNITURE DAY organisé par l'EFIC, Fédération Européenne du Meuble : 1 journée visant à engager la discussion autour des différentes chaînes de valeur de l'industrie du meuble, de sa compétitivité et de son impact sociétal.
- > Participation au webinar PEFC International sur le développement des secteurs mobiliers, textile et caoutchouc.
- > Relai de la campagne internationale PEFC Forest are Home.

LA CAMPAGNE À RETROUVER
SUR LE SITE DE PEFC INTERNATIONAL



HUGUES MAINGUENE,
Chargé des achats mobiliers des magasins chez Biocoop

"La certification PEFC garantit que nos fournisseurs utilisent du bois issu de forêts gérées durablement et de sources contrôlées dans le mobilier qu'ils nous proposent, la certification PEFC est très importante à nos yeux. Cela correspond aux valeurs de Biocoop de développer une activité respectueuse de son environnement. Aujourd'hui, près de 95% de l'ameublement de nos points de vente est certifié PEFC."



Interview complète
à retrouver sur
le site de PEFC



LA CERTIFICATION PEFC, UN ATOUT POUR LE DÉVELOPPEMENT D'EMBALLAGES PLUS RESPONSABLES ET L'ÉVOLUTION DES MODES DE CONSOMMATION

En France, les emballages font partie intégrante de notre quotidien mais selon les chiffres 2021 de l'Insee, les ventes de la branche viennent principalement des emballages en plastique. Pourtant, l'industrie de l'emballage papier-carton-bois s'inscrit dans une économie circulaire qui permet d'optimiser l'utilisation des ressources naturelles. Pour les acteurs de l'emballage, comme pour les acheteurs ou consommateurs finaux, un emballage bois ou papier-carton certifié PEFC s'inscrit dans une démarche responsable de gestion durable de la forêt et de maîtrise de l'impact environnemental du packaging. ■

Développement de PEFC dans le secteur de l'emballage

La mission qui consiste à améliorer la visibilité de la marque auprès du grand public à travers les distributeurs a été élargie au secteur du packaging, afin de développer l'apposition du logo PEFC sur les emballages. Cette mission a été initiée par PEFC International et est déclinée dans plusieurs pays européens dont la France. Cette démarche a été identifiée par PEFC France comme un axe de développement stratégique fort depuis fin 2019.

En 2022, PEFC France a mené plusieurs échanges avec un certain nombre d'entreprises de différents secteurs pour :

- > Comprendre leurs enjeux d'emballages.
- > Leur présenter la certification PEFC et les inciter à opter pour des emballages certifiés PEFC.
- > Les accompagner dans la promotion du caractère certifié de leurs emballages notamment dans le cadre de leurs politiques RSE.

Promouvoir les emballages certifiés PEFC

Une campagne de prospection vers les entreprises non certifiées de ce secteur a été menée à partir de 2020 et poursuivie en 2021 et 2022.

Par ailleurs, la campagne Responsible Packaging ("Emballage responsable") de PEFC International de promotion des emballages certifiés, a été déclinée en France, avec pour objectif de sensibiliser les distributeurs et propriétaires de marques à s'approvisionner de manière durable et responsable pour leurs emballages.

Actions menées auprès des entreprises du secteur de l'emballage

- > Échanges sur les emballages certifiés avec des distributeurs, des marques nationales ainsi que des fabricants d'emballages certifiés et non certifiés.
- > Échanges avec les organisations professionnelles du secteur de l'emballage.
- > Intervention lors de la conférence "La matière première bois : comment sécuriser les approvisionnements pour le secteur de l'emballage ?" sur le salon All4pack.
- > Page dédiée à l'emballage certifié sur le site internet de PEFC France.
- > Relais de la campagne internationale PEFC "Emballage responsable".

CLAIRE SCHISLER,
Directrice Supply Chain
et Organisation de CEE Schisler

"La certification PEFC nous permet de nous assurer et de garantir à nos clients que nos produits à base de bois sont issus de forêts gérées durablement. De plus, de nombreuses forêts en France et en Europe étant certifiées PEFC, nous pouvons privilégier un approvisionnement local qui contribue à notre sobriété énergétique. Désormais, 99% de nos produits sont certifiés."



à retrouver
sur le site
de PEFC

FLORENCE BLANCHET,
Directrice générale de Blanchet SA

"La valeur ajoutée de la certification PEFC est incontournable pour notre secteur d'activité, dans la mesure où nous travaillons une matière biosourcée qu'est le bois. C'est un engagement fort, concret, pour répondre aux enjeux de notre secteur et à la question climatique. Nous avons un devoir d'exemplarité."



Interview complète
à retrouver sur
le site de PEFC

POUR EN SAVOIR PLUS, RENDEZ-VOUS
SUR LA PAGE DÉDIÉE DU SITE DE PEFC FRANCE





LES CHIFFRES DU SHOWROOM EN 2022

267

PRODUITS CERTIFIÉS
PEFC EXPOSÉS

+200

ENTREPRISES VALORISÉES

4418

VISITES SUR LA PAGE,
intégrant ainsi le top 10
des pages les plus consultées
du site internet

77 000

VUES sur les réseaux sociaux

5

RETOMBÉES PRESSE

DÉCOUVREZ LE
SHOWROOM VIRTUEL
PEFC SUR LE SITE
DE PEFC FRANCE



Valoriser votre engagement grâce à vos produits certifiés PEFC

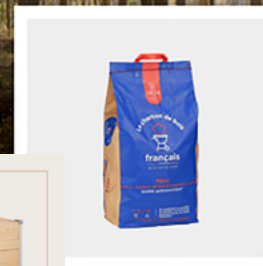

LA CERTIFICATION PEFC PRÉSENTE DANS UNE MULTITUDE DE SECTEURS

Entreprises, marques nationales
ou encore distributeurs :
choisir le bois tout en préservant
les forêts

Les consommateurs exigent de plus en plus des industriels qu'ils soient exemplaires quant à la maîtrise et à la réduction de l'impact de leurs activités sur l'environnement. Dans ce contexte, la certification PEFC apparaît comme l'une des solutions pour les accompagner en leur garantissant ainsi qu'à leurs clients que les produits bois ou à base de bois qu'ils achètent sont issus de forêts gérées durablement et de sources contrôlées et, qu'ainsi, ils contribuent à la préservation des forêts en France et dans le monde.

Afin de valoriser les entreprises qui fabriquent, commercialisent ou achètent des produits bois certifiés PEFC, leurs engagements dans la gestion durable des forêts, et de donner envie à d'autres d'entamer une démarche de certification, PEFC a lancé le premier showroom virtuel de produits certifiés PEFC.

Lancement du showroom PEFC des produits certifiés

Après avoir consacré toute l'année 2021 à la préparation et au développement de ce projet, le showroom des produits certifiés PEFC a été lancé en janvier 2022. Vitrine digitale des produits certifiés PEFC accessible depuis la page d'accueil du site de PEFC France, il présente l'étendue et la diversité des produits certifiés PEFC et des secteurs d'activité associés : ameublement, construction, papeterie, emballage, jouet... 15 catégories représentant les marchés où les produits certifiés sont présents.

Au moment de l'inauguration du showroom, plus de 200 produits certifiés PEFC et entreprises associées étaient mis en avant.

RETOUR SUR 2022

ACCOMPAGNER LES ACTEURS PUBLICS VERS UNE COMMANDE PUBLIQUE RESPONSABLE

L'IMPORTANCE CROISSANTE DES CRITÈRES ENVIRONNEMENTAUX ET SOCIAUX DANS LA COMMANDE PUBLIQUE

Une réglementation plus exigeante concernant les achats publics ainsi que la prise de conscience grandissante de l'impact de nos choix de consommation sur la planète amènent l'État et les collectivités locales à mieux prendre en compte le respect de l'environnement dans leurs politiques d'achats. Pour garantir et valoriser leur démarche, ils peuvent s'appuyer sur la certification PEFC comme critère d'exigence dans leurs appels d'offres. Que ce soit dans le cadre de la construction ou de la rénovation d'un bâtiment public, de l'aménagement intérieur ou extérieur d'espaces municipaux, ou encore de l'impression du magazine municipal, la certification PEFC leur permet d'afficher leur engagement pour une commande publique responsable et de garantir aux concitoyens que les produits en bois ou à base de bois mis en œuvre dans les marchés publics sont issus de forêts gérées durablement et de sources contrôlées. ■

CHIFFRES CLÉS

3 rendez-vous auprès d'équipes de campagne présidentielle

5 rendez-vous avec des collectivités pour faire évoluer leur engagement dans la certification

LES ÉLECTIONS RÉSIDENTIELLES ET LÉGISLATIVES : L'OPPORTUNITÉ POUR PEFC FRANCE DE VALORISER L'UTILITÉ DE LA CERTIFICATION PEFC DANS LES ACHATS PUBLICS

Afin de sensibiliser les candidats aux élections présidentielle et législatives de 2022 aux bénéfices de la certification pour répondre aux objectifs d'exemplarité de la commande publique, PEFC France a formulé et transmis des propositions à inscrire dans les programmes de campagne :

- > Faire de la certification forestière un standard permettant de répondre aux critères d'éco-conditionnalité fixés dans les cahiers des charges des appels d'offre publics ;
- > Poursuivre l'incitation à la construction de bâtiments publics en bois en y insérant une obligation de recours à du bois certifié. ■

DES TÉMOIGNAGES POUR ENCOURAGER LES ACTEURS PUBLICS À EXIGER LA CERTIFICATION PEFC

Ils partagent leurs retours d'expérience sur la certification PEFC et son utilité dans la commande publique :

BÉRANGÈRE ABBA, ancienne Secrétaire d'Etat auprès de la ministre de la transition écologique et chargée de la biodiversité : elle présente la certification PEFC comme une solution concrète pour intégrer des critères d'éco-conditionnalité dans les marchés publics et aider les collectivités dans la mise en œuvre de la stratégie nationale de lutte contre la déforestation importée.



Retrouvez
sa vidéo

MAUD GOURC, Responsable achats responsables au sein de la centrale d'achats publics UGAP - Union des groupements d'achats publics :
"La certification PEFC est l'une des certifications la mieux comprise et connue des acheteurs publics et, face à ces exigences réglementaires guidées par l'urgence climatique, le rôle de l'UGAP est d'accompagner les acteurs publics et de les orienter vers les solutions, comme la certification PEFC, pour répondre aux besoins de réduction d'impact et de garanties environnementales de leurs achats."



Retrouvez l'intégralité
de son interview

PHILIPPE LACHARNAY, Directeur marketing et commercial de Mobidecor :
"Chez Mobidecor, nous avons observé que pour les produits à base de bois la certification PEFC est un élément objectivant pour les collectivités dans les appels d'offres. En effet, elles considèrent qu'une information certifiée par un organisme indépendant a bien plus de poids qu'une auto-déclaration qu'elles peuvent recevoir dans certaines propositions."



Lire la suite
de son interview

COMPRENDRE PEFC

PARTIES PRENANTES DE LA GESTION DURABLE DES FORÊTS PEFC

DÉCOUVREZ LEURS TÉMOIGNAGES



ORGANISMES CERTIFICATEURS

Ils contrôlent la bonne application des règles de la certification.



PEFC INTERNATIONAL

Il définit des règles de gestion forestière durable déclinées dans chaque pays membre, favorise le partage d'expérience et promeut la gestion durable et l'utilisation du bois certifié à travers le monde.



PEFC EN RÉGION : EAC*

Elles mettent en œuvre et promeuvent, au niveau d'une ou plusieurs régions administratives, la certification de gestion durable PEFC.



GARANTS

Ils définissent ou veillent à la bonne application des règles de gestion forestière durable.

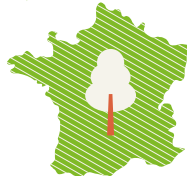

PEFC FRANCE

UTILISATEURS

Ils fournissent, produisent ou vendent du bois et des produits à base de bois certifié.

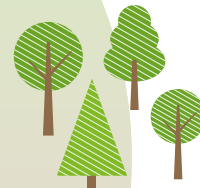

PROPRIÉTAIRES FORESTIERS

Avec la certification PEFC, ils renforcent la valeur multifonctionnelle de leurs forêts, facilitent la vente de leur bois, tout en répondant aux attentes de la filière, des consommateurs et de la société civile.

DISTRIBUTEURS

Avec la certification PEFC, ils affirment leurs engagements RSE et répondent à la demande de produits responsables des consommateurs.



ENTREPRISES UTILISATRICES DE LA CERTIFICATION (GRANDS COMPTES)

Avec la certification PEFC, elles s'approvisionnent en produits issus de forêts gérées durablement et de sources contrôlées.

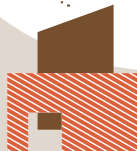

ENTREPRISES DE TRANSFORMATION ET DE COMMERCIALISATION

Avec la certification PEFC, elles garantissent que leurs produits sont issus de forêts gérées durablement et de sources contrôlées.



*Entité d'accès à la certification

COMPRENDRE PEFC

DES ACTEURS ESSENTIELS À L'ÉQUILIBRE FORESTIER



MEMBRES DE PEFC

Ils assurent au sein de PEFC France une représentativité de toutes les parties prenantes intéressées par la gestion forestière durable en France.

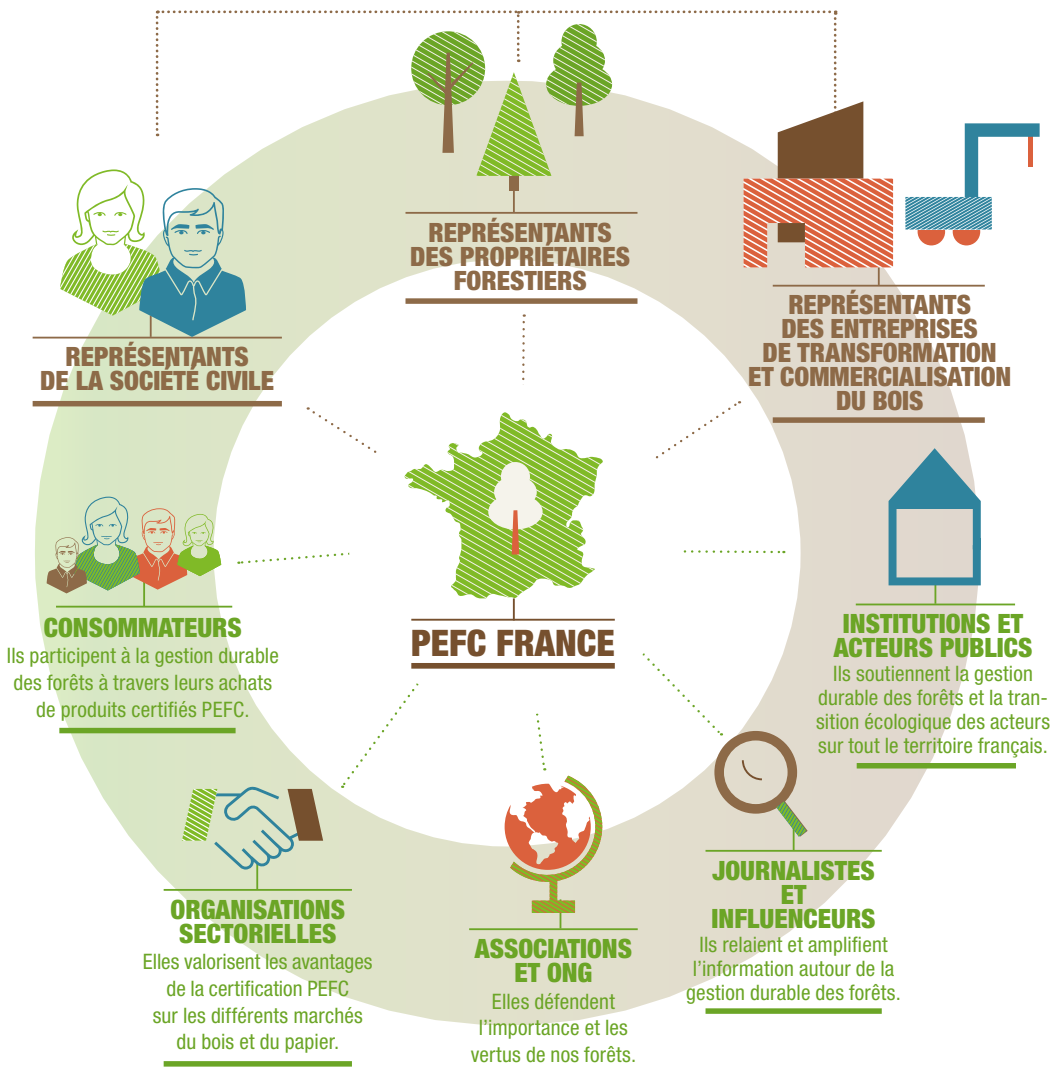



GARDIEN
DE L'ÉQUILIBRE
FORESTIER

149, rue de Bercy - 75012 PARIS
Tél. : +33 1 43 46 57 15
contact@pefc-france.fr

 | www.pefc-france.org

